



**PARQUES NACIONALES
NATURALES DE COLOMBIA**

20262400744281*

Al contestar por favor cite estos datos:

Radicado No.: 20262400744281

Fecha: 20-04-2026

Código de dependencia 240

GRUPO DE GESTION DEL CONOCIMIENTO E INNOVACION GGCI

Bogotá, D.C., 20-04-2026

Señora

BEATRIZ ELENA VILLEGAS FIERRO

Subdirección De Catastro Distrital

ALCALDÍA DE SANTIAGO DE CALI

info.catastro@cali.gov.co, sara.colmenares@cali.gov.co

ASUNTO: Respuesta a solicitud sobre existencia de Parques Nacionales Naturales (PNN), áreas de reserva, áreas protegidas, áreas potenciales y demás ecosistemas estratégicos sobre el municipio de interés, e información para su caracterización predial. Radicado PNN 20264700034902.

Respetada solicitante:

De acuerdo con su solicitud en relación con la zona rural del municipio de Santiago de Cali y sus posibles afectaciones con Áreas del Sistema Nacional de Áreas Protegidas – SINAP, y demás información de interés enmarcada en el proceso de actualización predial para Catastro Multipropósito, nos permitimos informar lo siguiente:

Para este análisis, se utilizó la información cartográfica oficial de límites municipales aportada por el Instituto Geográfico Agustín Codazzi, escala 1:25.000, Sistema de Referencia MAGNA SIRGAS, suministrada a esta entidad en diciembre del año 2023, y se procedió a realizar el cruce respectivo con la información cartográfica incorporada por las diferentes



**PARQUES NACIONALES
NATURALES DE COLOMBIA**

autoridades ambientales en el Registro Único Nacional de Áreas protegidas (RUNAP), establecido en el Decreto único 1076 del año 2015, en su artículo 2.2.2.1.3.3 "Registro Único de Áreas Protegidas del SINAP", descargada de la fuente oficial <https://runap.parquesnacionales.gov.co/cifras> el día 20-04-2026.

Como resultado del procedimiento anterior se obtuvo el resultado que se expone a continuación:

Localización Municipio	Santiago de Cali (Rural)
Localización Departamento	Valle del Cauca

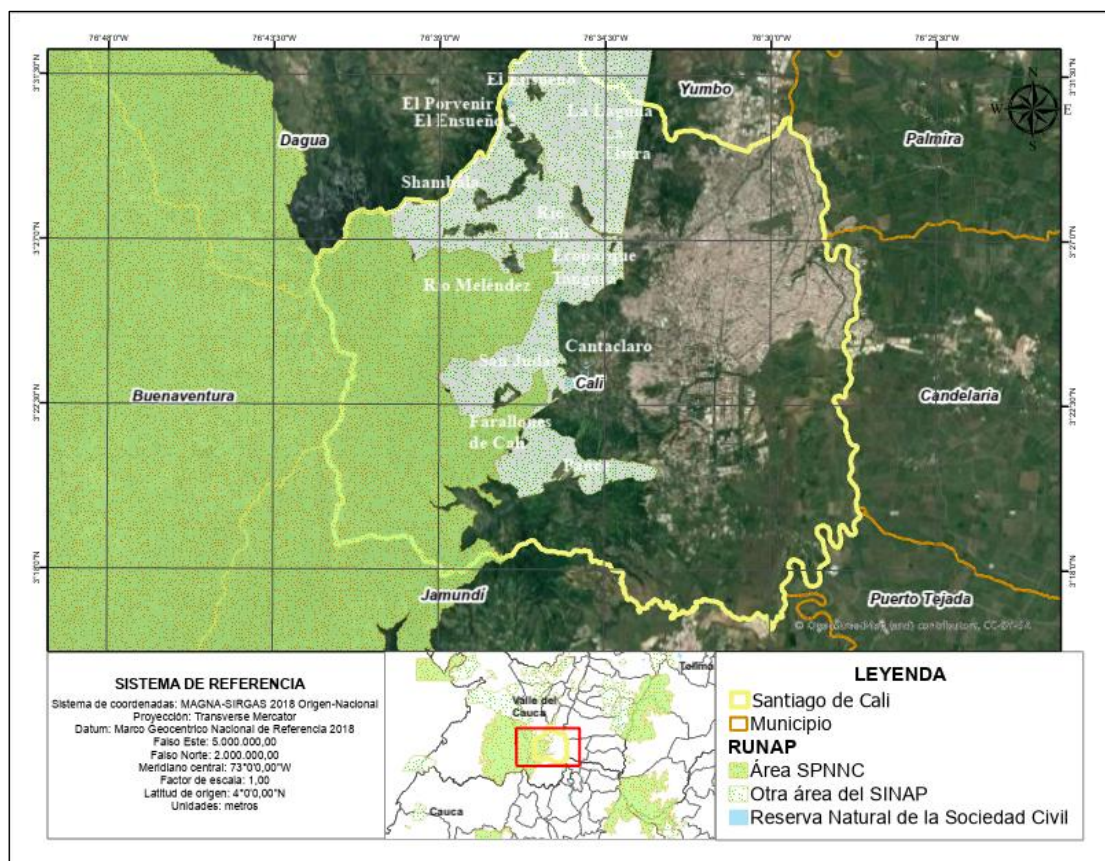

Jurisdicción del municipio de Santiago de Cali con respecto a las áreas del RUNAP



**PARQUES NACIONALES
NATURALES DE COLOMBIA**

Afectaciones RUNAP	
Afectación respecto a Parques Nacionales Naturales	<p>El municipio presenta traslape con el Parque Nacional Natural Farallones de Cali.</p> <p>Declarado mediante Resolución 092 del 15-07-1998</p>
Afectación respecto a otras categorías del SINAP	<p>El municipio presenta traslape con:</p> <p>Distrito Regional de Manejo Integrado Pance</p> <p>Administrado por la Corporación Autónoma Regional del Valle del Cauca.</p> <p>Reservas Forestales Protectoras Nacionales</p> <ul style="list-style-type: none">• Río Meléndez• Río Cali• La Elvira <p>Administradas por el Ministerio de Medio Ambiente y Desarrollo Sostenible.</p>
Afectación respecto a propuesta de nuevas áreas	<p>El municipio no presenta traslapes.</p>
Afectación respecto a Reservas Naturales de la Sociedad Civil	<p>El municipio presenta traslape con las Reservas Naturales</p> <ul style="list-style-type: none">• La Laguna• Shambala• El Porvenir• El Ensueño• El Ensueño 2• San Judas• Cantaclaro• Ecoparque Tángara <p>De administración privada.</p>

Ahora bien, para el desarrollo de su proceso de actualización catastral, nos permitimos detallar las fuentes de consulta y descarga de datos abiertos a los cuales podrán acceder para obtener los siguientes insumos:



**PARQUES NACIONALES
NATURALES DE COLOMBIA**

- **Portal RUNAP** <https://runap.parquesnacionales.gov.co/cifras>

En esta página está registrada la información de las áreas protegidas incorporadas a la fecha en el Registro Único Nacional de Áreas Protegidas, encontrando los respectivos actos administrativos e información cartográfica en formato shapefile, multiescalar y con Sistema de Referencia MAGNA SIRGAS.

- **Visor geográfico** [Enlace a Geovisor](#)

A través de esta herramienta puede acceder a la descarga de la siguiente información geográfica en formato shapefile:

- ✓ Coberturas de la tierra a escala 100k de las Áreas Protegidas administradas por PNNC.
- ✓ Límites oficiales del Registro Único de Áreas Protegidas – RUNAP
- ✓ Zonificación adoptada en los Planes de Manejo de las Áreas Protegidas administradas por PNNC.
- ✓ Coberturas antrópicas a escala 25k. Esta capa describe áreas protegidas modificadas por el ser humano para actividades de agricultura, ganadería y vivienda; por tanto, permite identificar transformaciones en el territorio.

Aunado a lo anterior, nos permitimos compartir información asociada adicional generada por la entidad, la cual consideramos puede ser de interés para el ejercicio de caracterización predial, y que procedemos a describir a continuación.

1. Plan de Manejo vigente del Parque Nacional Natural Farallones de Cali. (Anexo 1)
2. Capa de uso, ocupación y tenencia: Polígonos identificados por el Área Protegida asociados a ocupaciones, construidos a partir del recorrido y/o reconocimiento del terreno ocupado por parte del recorridor en compañía del Ocupante. (Anexo 2)

Cabe aclarar que, como se observa en el cuadro de afectaciones RUNAP, PNNC únicamente administra el Área Protegida PNN Farallones de Cali. Así las cosas, la producción de información temática por parte de esta entidad



**PARQUES NACIONALES
NATURALES DE COLOMBIA**

solo se desarrolla para las 65 Áreas Protegidas que hacen parte del Sistema de Parques Nacionales Naturales de Colombia

Por último, se recomienda efectuar la solicitud de certificación y demás información requerida, en la respectiva Corporación Autónoma Regional en relación con las Áreas Protegidas descritas, y en la Dirección de Bosques, Biodiversidad y Servicios Ecosistémicos del Ministerio de Ambiente y Desarrollo Sostenible, con respecto a otros ecosistemas estratégicos.

Cordialmente,

LUZ MILA SOTELO DELGADILLO

Coordinadora Grupo de Gestión del Conocimiento e Innovación

Elaboró:

Stephanie Barreto P.
Contratista GGCI

Revisó:

Luz Mila Sotelo
Coordinador GGCI

Aprobó:

Luz Mila Sotelo
Coordinador GGCI

Parques Nacionales
Naturales de Colombia**Julie Stephanie Barreto Gestion Catastro- GGCI**
<gestioncatastro.ggci@parquesnacionales.gov.co>**Respuesta solicitud radicado PNNC 20264700034902**

1 mensaje

Julie Stephanie Barreto Gestion Catastro- GGCI22 de abril de 2026 a
las 13:02

<gestioncatastro.ggci@parquesnacionales.gov.co>

Para: info.catastro@cali.gov.co, sara.colmenares@cali.gov.co

Cc: Luz Mila Sotelo Delgadillo <Luz.Sotelo@parquesnacionales.gov.co>

Estimado solicitante:

Remito respuesta a solicitud sobre existencia de Parques Nacionales Naturales (PNN), Áreas de Reserva, Áreas Protegidas, Áreas Potenciales y demás ecosistemas estratégicos sobre el municipio de interés, e información de interés para su caracterización predial.

Cordialmente,

--



Contratista GGCI

Julie Stephanie Barreto Peñagestioncatastro.ggci@parquesnacionales.gov.co

Teléfono: 3532400

Calle 74 No. 11 - 81 Bogotá, Colombia

www.parquesnacionales.gov.coVirus-free.www.avg.com**2 adjuntos****Cert 20262400744281.pdf**

408K

**Anexos.rar**

19661K